

INSTRUCTIVO PARA GENERAR LINKS CON FOCALIZACIÓN (KMZ EN GOOGLE EART)

1. Abrir "Google earth". Si no lo tiene instalado, descargar desde <http://www.google.es/intl/es/earth/index.html>

2. Una vez instalada y abierta la aplicación, ir a parte izquierda de su pantalla en la cual hay una serie de pestañas bajo el título "Buscar", vaya a la casilla correspondiente y escriba la comuna donde se ejecuta el proyecto y posteriormente localice el barrio de intervención. Una vez que se ha ingresado el nombre de la comuna, presionar la lupa de está justo al lado derecho. Para acercarse al punto, sólo haga "scroll up" en el mouse, es decir rodando la rueda la rueda del mouse *hacia arriba*, hasta localizar el territorio del proyecto.

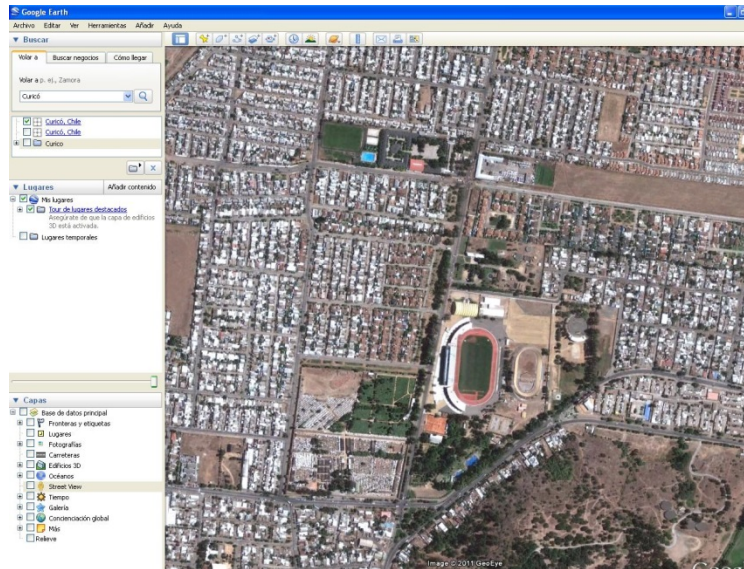

3. En el extremo inferior derecho, es importante activar la casilla "Carreteras". Esto permitirá visualizar el nombre de las calles del barrio focalizado.

4. Si desea guardar más de un polígono, se recomienda crear una carpeta. Debe situarse en "Mis Lugares", pinchar con el botón derecho del mouse para que se despliegue una nueva ventana, seleccionar "Añadir", seleccionar "carpeta" y se desplegará una pestaña donde podrá signarle nombre a la carpeta. Dar aceptar.

5. Para demarcar el área de intervención del proyecto se deben realizar los siguientes pasos:

- Situarse en la carpeta creada.
- Seleccionar Añadir/ Polígono (Ctrl + G). Se desplegará el cuadro de dialogo "Google Earth – Nuevo polígono".
- Marcar con el mouse los puntos vértices del polígono que corresponde al área de intervención.
- En el cuadro "Google Earth – Nuevo polígono" que ha estado abierto, indicar el nombre del barrio. Luego en la pestaña "Estilo, color", marcar en "Líneas"/ "Color" rojo/ "Anchura" 2,5 y "Opacidad" 100%. En "Área" modificar sólo "Contorno". Dar aceptar.

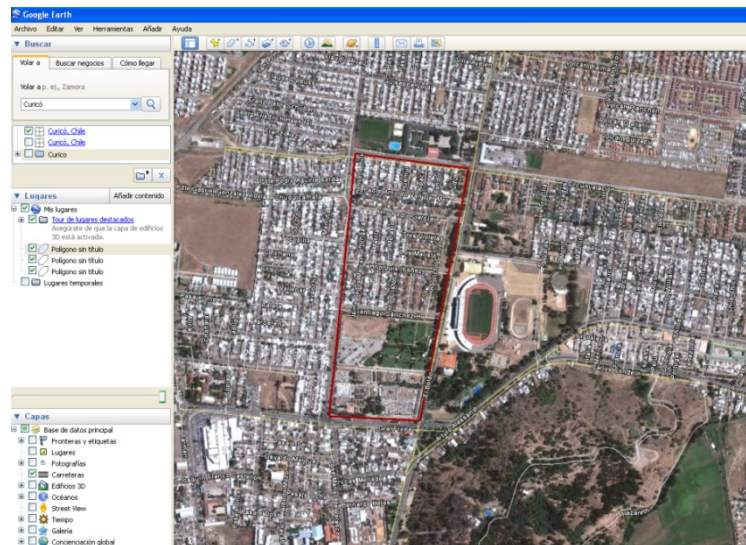

6. Una vez creado el polígono, notará que este ha quedado guardado en la barra ubicada en la parte izquierda de su pantalla en "Lugares", pinchar con el botón derecho del mouse para que se despliegue una nueva ventana, seleccionar "Guardar lugar como...", verificar que la extensión del archivo a guardar sea KMZ y seleccionar la carpeta en el PC donde guardará los archivos.